Comune di San Benedetto del Tronto

Realizzazione impianto di smaltimento acque reflue di lavaggio delle imbarcazioni e di prima pioggia dell'area scoperta pavimentata del cantiere navale. Sostituzione telo di copertura del tunnel scorrevole. Realizzazione nuovi wc previa rimozione dell'esistente.

LOTTO N.7 assetto funzionale del porto zona centro sud

Località : Via Fiscaletti n.19

Il Progettista	Il richiedente
	Cantiere Navale Sambenedettese Srl
Tavola: unica	Elaborati: – Planimetria scala 1:200
DATA: 13/09/2023	

Inquadramento lotto 7 su vista satellitare – scala 1:500

STATO ATTUALE
PLANIMETRIA scala 1:200

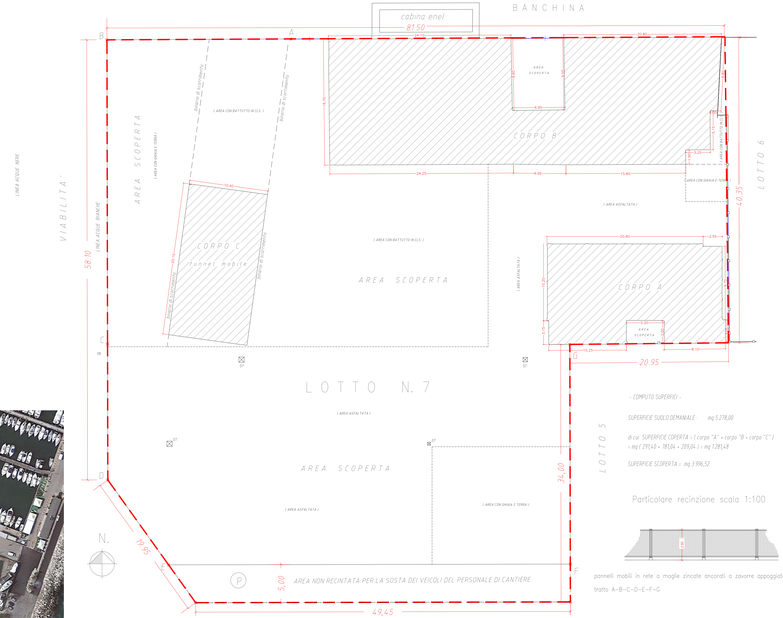

- COMPUTO SUPERFICI -

SUPERFICIE SUOLO DEMANIALE : mq 5.278,00

di cui SUPERFICIE COPERTA = (corpo "A" + corpo "B" + corpo "C")
= mq (291,40 + 789,05 + 209,04) = mq 1.289,49

SUPERFICIE SCOPERTA = mq 3.988,51

Particolare recinzione scala 1:100

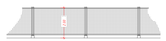

pannelli mobili in rete a maglie zincate ancorati a zavorre appoggiate al suolo tratto A–B–C–D–E–F–G

STATO ATTUALE
CORPO "A" CAPANNONE PRINCIPALE
scala 1:200

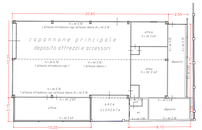

PROGETTO
PLANIMETRIA scala 1:200

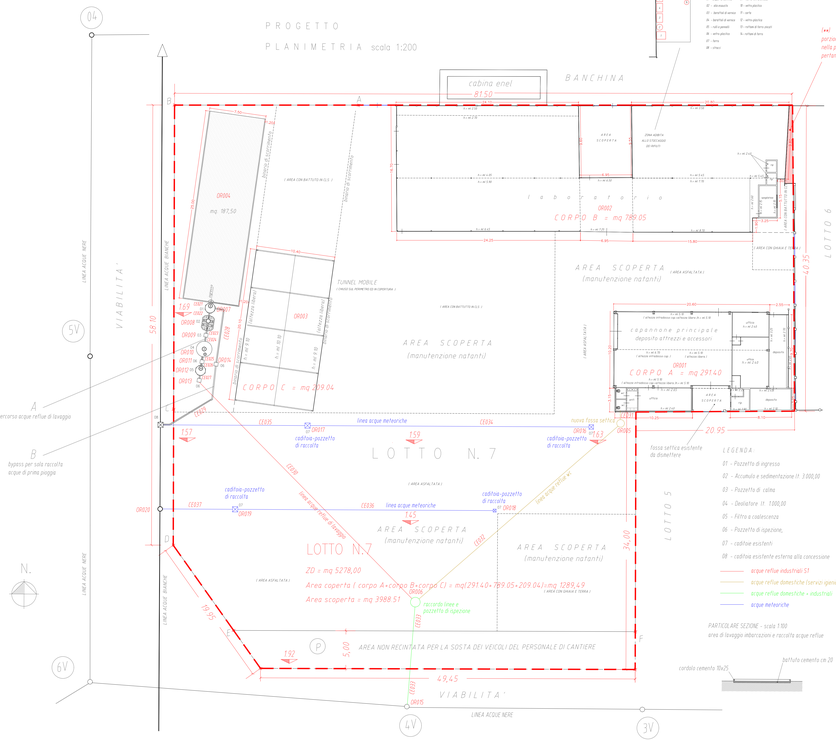

A
percorso acque reflue di lavaggio

B
bypass per sola raccolta acque di prima pioggia

Particolare contenitori rifiuti

(**) porzione residua capannone abbarcate residente all'interno del lotto 7 nella particella 981 e comunque già computata all'interna della ZOOOI pertanto si aggiunta la sola superficie coperta del corpo B (ORO02)

- COMPUTO SUPERFICI -

SUPERFICIE SUOLO DEMANIALE : mq 5.278,00

di cui SUPERFICIE COPERTA = (corpo "A" + corpo "B + corpo "C")
= mq (291,40 + 789,05 + 209,04) = mq 1.289,49

SUPERFICIE SCOPERTA = mq 3.988,51

- COMPUTO VOLUMETRIA ECCEDENTE L'ALTEZZA DI mt 2,70 -

Corpo "A"

01	mq 218,32	x h. 2,40	= mc 506,77
02	mq 21,77	x h. (6,00 + 0,95)/2 =	mc 5,99
03	mq 3,04	con h. = 2,70	
04	mq 37,82	con h. = 2,70	
05	mq 24,45	con h. = 2,70	
	mq 291,40		mc 510,76

Corpo "B"

01	mq 33,39	con h. = 2,70	
02	mq 199,02	x h. (6,00 + 2,95)/2 =	mc 194,34
03	mq 170,67	x h. (3,75 + 3,20)/2 =	mc 593,08
04	mq 49,88	x h. (3,80 + 3,55)/2 =	mc 208,25
05	mq 193,79	x h. (3,80 + 2,75)/2 =	mc 343,98
06	mq 110,79	x h. (5,00 + 6,00)/2 =	mc 609,34
07	mq 3,63	con h. = 2,70	
08	mq 16,07	con h. = 2,70	
(**)	09	mq 8,01	x h. (6,90 + 1,80)/2 = mc 30,87
	mq 789,05		mc 1.899,80

Corpo "C"

01	mq 209,04	x h. 6,40	= mc 1.337,86
Tot	mq 1.289,49	Tot	mc 3.757,61

LEGENDA

01 – Pozzetto di ingresso
02 – Accumulo e sedimentazione lt 3.000,00
03 – Pozzetto di calma
04 – Desoliatore lt 1.000,00
05 – Filtro a coalescenza
06 – Pozzetto di ispezione,
07 – codifoe esistenti
08 – codifoe esistente esterna alla concessione

acque reflue industriali S1
acque reflue domestiche (servizi igienici)
acque reflue domestiche + industriali
acque meteoriche

PARTICOLARE SEZIONE – scala 1:100
area di lavaggio imbarcazioni e raccolta acque reflue